

GERINCOSZLOPUNK FOLYAMATOS KARBANTARTÁSA, SÚLYOS BETEGSÉGEK MEGELŐZÉSE ÉS GYÓGYSZERMENTES KEZELÉSE: LEVEGŐÁGYAS VITALITÁSNÖVELŐ CHI-GÉP

AZ EGÉSZSÉGMEGŐRZÉS ALAPJA: A STRESSZ MEGSZÜNTETÉSE

A tartós ülőmunka testi, a feszített munkatempó vagy negatív gondolkodás stresszt okoz. Ekkor tartósan megfeszülnek az izmok, ami hát- és vállfájdalmakkal, a belső szervek fiziológiai működésének a csökkenésével jár együtt. Tünetei: rossz emésztés, gyomorsúlygyedés, székrekedés, vagy hasmenés. Felborul a vegetatív idegrendszer egyensúlya, emelkedik a vérnyomás és a pulzus-szám.

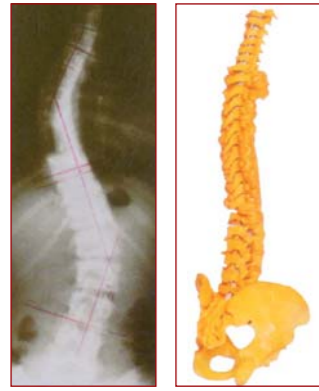

A gerincferdülés (scoliózis) Röntgen-képe és az egészséges gerincoszlop alakja

Tartósan ülő tartásban végzett tevékenység, pl. gépjárművezetés vagy irodai munka feszültséget okoz a gerincoszlopban, ami – a porckorongok csökkent anyagcseréje miatt – hátfájáshoz és scoliózishoz (a gerinc oldalirányú görbüléséhez) vezet. **A levegőágyas gerinc-tornáztató, vitalitás-növelő készülék** háromdimenziós csigolya mozgatása nemcsak a szellemi és testi feszültséget oldja, hanem javítja a gerinc csigolyái közötti porckorongok anyagcseréjét is.

A **KS-500** fekvő nyolcas pályájú háromdimenziós finom mozgatása átadódik az egész testre, megnöveli a paraszimpatikus idegrendszer aktivitását és az egész szervezet ellazul. **15 perces használat elegendő az egész napi feszültség és fáradtság feloldására. Klinikai tesztek szerint a központi idegrendszer feszültsége nagyon gyorsan csökken.** Az agy béta hullámai átalakulnak a nyugodt állapotra jellemző alfa hullámokká, sőt, kialakulnak a félfáradtságra jellemző teta hullámok is. A készülék kiválóan alkalmas meditatív állapot gyors kialakítására, ezért orvosok hipnoterápiára is használják.

ORVOSOK, TERMÉSZETGYÓGYÁSZOK A KÉSZÜLÉKRŐL

Dr. David Morris gerincgyógyász: „A napi rendszerességgel használt Chi-készülék gyorsan képes hatni a krónikus betegségi állapotra és javítani a test fiziológiai és neurológiai működését.”

Dr. J.M. Buckler gerincgyógyász: „sok ezer dollárt költöttünk egészségjavító berendezések kutatására. A Chi-készülék az utóbbi 10 évben kipróbált berendezések közül a legjobb.”

Dr. Robert Groves teológus, természetgyógyász: „...nagy segítséget jelent természetgyógyászok, csont- és gerincgyógyászok, fizioterapeuták, masszázsterapeuták és manuális gyógyítást végzők részére. Kétnaponta 15 percet használom, a munkám hatékonysága 30%-ot javult és napi 6 óra alvás elegendő.”

N.W. tiszteletes, természetgyógyász: „A Chi-gép kiegyensúlyozza és megerősíti a gerincoszlopot, segítséget nyújt a krónikus betegségek megelőzésében és gyógyításában. Nemcsak a testemet, hanem az elmémet, a szellememet és az érzelmeimet is segít megtisztítani.”

MAGYAR ÉLSPORTOLÓK A KÉSZÜLÉKRŐL



Bacskai Zsolt, többszörös magyar bajnok, olimpikon maratonfutó:

„Több mint két éve nagyobb terhelésre a combom hátul begörcsölt, nem tudtam minőségi munkát végezni az edzéseken. A derekam is gyakran fájt, ami nagymértékben hátráltatta az olimpiai felkészülést is. Végigjártam az összes sportberkekben divatos és jó referenciákkal bíró orvosokat, csontkovácsokat, de sérülésem nem javult.

A KS-500 viszont valóban nagyon hasznosnak, hatásosnak bizonyult.

A második nap után már nem görcsölt be a lábam, a nagyobb intenzitású terheléseket is elbírtam. A görcsölés megszűnésén kívül jobb alvás, kipi-hentebb ébredés, gyorsabb anyagcsere lett az eredmény.”

som kiújult és a derekam is fájni kezdett. Három héttel az Olimpia előtt, jó edzetségi állapotban nem tudtam folytatni a munkát!

Ekkor kaptam meg a **KS-500** vitalitásnövelő Chi-gépet, ami **hihetetlen hatékonysággal rendbe tette a hátamat és derekam.** Teljes értékű munkát végeztem már a harmadik napon! Használatával azóta is gyorsabban regenerálódok!”

Staicu Simona, többszörös magyar bajnok, olimpikon hosszútávutó:

„Feszített olimpiai felkészülesem során a már krónikusnak tűnő hátfájá-
som kiújult és a derekam is fájni kezdett. Három héttel az Olimpia előtt, jó edzetségi állapotban nem tudtam folytatni a munkát!

Ekkor kaptam meg a **KS-500** vitalitásnövelő Chi-gépet, ami **hihetetlen hatékonysággal rendbe tette a hátamat és derekam.** Teljes értékű munkát végeztem már a harmadik napon! Használatával azóta is gyorsabban regenerálódok!”



CHI-GÉPÉVEL EGY ÉLETEN ÁT MEGELŐZHETI VAGY KEZELHETI A MOZGÁSSZEGÉNY ÉLETMÓD ÁLTAL OKOZOTT BETEGSÉGEKET!

KÉRJE ESETLEÍRÁSOKAT IS TARTALMAZÓ RÉSZLETES TÁJÉKOZTATÓNKAT!



MARKETING-MIX 7000

Corpore Sano



AZ EGÉSZSÉGMEGŐRZÉS LEGHATÉKONYABB ESZKÖZEI A KS-500 LEVEGŐÁGYAS VITALITÁSNÖVELŐ, GERINCTORNÁZTATÓ KÉSZÜLÉK

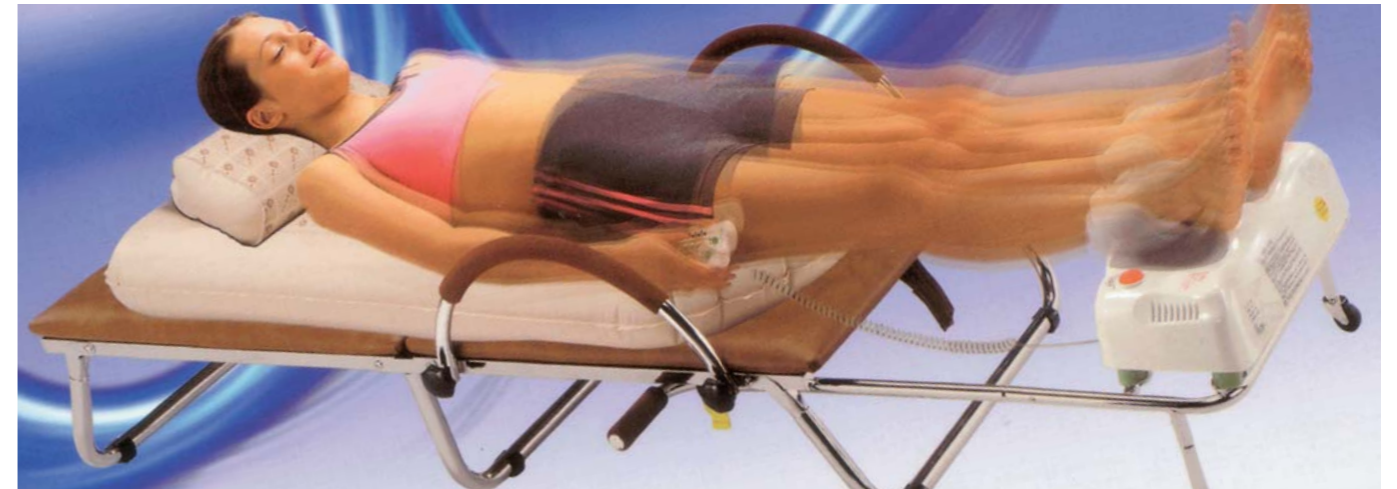

A vitalitásnövelő gerinc-tornáztató Chi-gép (ejtsd: csi, kínai szó, jelentése életerő) zseniális: a legfáradtabb, leggyengébb embert is mozgásra tudja készíteni. Kényelmesen fekvé, **15 perc alatt annyi testmozgást végzünk, mintha másfél órát gyalogolnánk.** A készülék – az ízületek és porckorongok megterhelése nélkül – alaposan megmozgatja az egész gerincoszlopunkat. **Feléleszti és harmonizálja az életenergiákat, szabaddá teszi azok áramlását a test energiaközpontjai, a csakrák között.**



Dr. Inoue Shizuo, a Japán Oxigén-Egészségügyi Társaság elnöke 38 év tapasztalatát és szakértelmét gyűjtötte össze ennek a páratlan egészségjavító készüléknek a kutatása és kifejlesztése során. Az örökmozgó aranyhalak mozgását figyelve gondolkodott el azon, hogy honnan nyerhetik a halak az energiát az örökös mozgáshoz. Rájött, hogy a titok a különleges mozgásformában van, aminek az alkalmazásával az emberi testbe is energiát lehet táplálni. Az ábrán az energia a szaggatott vonal metszéspontjában koncentrálódik. Chi-gép használatakor ez a pont az emberi testben a napfogat alatt helyezkedik el. **Az energia végig áramlik a gerincoszlop mentén, megszünteti az energia elakadásokat és tisztítja a csakrákat.**

A hagyományos Chi-gép használatakor a páciens a lábait a tartórészre helyezi és a gép ide-oda mozgatja azokat. Ezáltal a gerincoszlop is mozgásba jön, ami úgy stimulálja az egész szervezetet, mint egy hatásos, teljes testre kiterjedő masszázs. **Az ábrán a páciens napsugármatracon fekszik, amivel megsokszorozza a készülék által létrehozott és megmozgatott energiákat.**

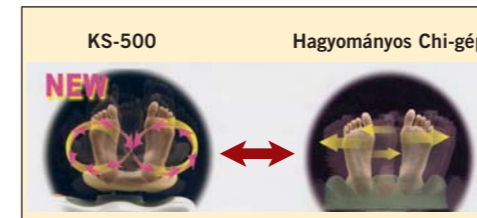

A **KS-500** levegőágyas vitalitásnövelő sokszorosára növeli a hagyományos gép hatásfokát, mert a fekvő nyolcas nem csak testünk hosszanti irányában rajzolódik ki, hanem lábaink is a végtelen jele mentén mozognak. **Ezáltal hosszanti irányban nagyon sok képzeletbeli fekvő nyolcas rajzolódik ki, melyek egy háromdimenziós térbeli alakzatot vesznek fel. Ez önmagában is megsokszorozza a hatást a hagyományos Chi-gépekhez képest.**

A KS-500 levegőágyas vitalitásnövelő Chi-gép minden más konstrukciónál sokkal hatékonyabb, ezért a GENFI TALÁLMAINYI KIÁLLÍTÁSON ARANYÉREMEL TÜNTETÉK KI! Egyedülálló előnyei:

1. Levegőágyon fekvé a legkisebb a gerincre jutó terhelés, tehát a csigolyák minden irányban sokkal szabadabban tudnak elmozdulni egymáshoz képest.
2. A levegőágy felületét **FIR** (távolsugárzó infravörös) sugarakat kibocsátó anyaggal vonták be, ami a vérkeringést még jobban fokozza.
3. Egyedül a **KS-500** mozgása rajzolja ki teljesen a fekvő 8-ast, a végtelen jelét.
4. A készülék az aktuális egészségi állapotnak megfelelő programmal működtethető. Az 1-es program rehabilitációra, beteggyógyításra, kikerülő emberek felerősítésére is alkalmas, míg a 3-as már kifejezetten erősíti a gerincizmokat, megfelel egy fitness programnak.
5. A sebesség és idő beállításra nem kell figyelni, mert a készüléket mikroszámítógép vezéri.

A **KS-500** a sportolás és a fitness kínálja előnyöket szolgáltatja anélkül, hogy megterhelné a gerinc csigolyák közötti ízületeinket, szívünket vagy tüdőnköt. **Elősegíti a méregtelenítést:** megmozgatja a testnedveket és segíti a nyirokáramlást, amit csak testmozgással lehet aktiválni.

A készülék a jobb oxigén ellátás útján javítja a sejtek anyagcseréjét. Emiatt érzünk testünkben belülről fakadó energiát. **Fokozódik az élnkség és a jó közérzet. Az agy jobb oxigén ellátása gyorsítja a gondolkodásunkat, növeli az intelligenciát, a kreativitást.** Kitaróbban tudunk dolgozni, munkánk színvonala javul, kevesebb hibát követünk el. **Kevesebbet és jobban alszunk, kevesebbet esünk ki gyengélkedés miatt, több energiánk marad az élet élvezetére és tovább élünk.**

NAPI 15 PERCES HASZNÁLATÁVAL MEGELŐZHETŐK A MOZGÁSSZEGÉNY ÉLETMÓD ÁLTAL OKOZOTT BETEGSÉGEK!



ÉVENTE 300 000 BETEG ESIK KI TÖBB HÉTRE A MUNKÁJÁBÓL, 500 000 KAP RENDSZERES FIZIOTERÁPIÁS KEZELÉST, 2000-2500 VÁLIK ROKKANTNYUGDÍJASSÁ GERINCBETEGSÉGEK MIATT ÉS A KRÓNIKUS BETEGSÉGEK 80 SZÁZALÉKA IS GERINCELVÁLTOZÁSOKBÓL ERED! MINDEZEKET A BAJOKAT MEGELŐZHETI, MÁR KIALAKULT GERINCPROBLÉMÁIT ORVOSOLHATJA MINDÖSSZE NAPI 15 PERC IDŐRÁFORDÍTÁSSAL!

A fenti számadatok orvosi szakcikkekben vett tények. Az is tény, hogy a vitalitásnövelő Chi-gép kiegyensúlyozza és megerősíti a gerincoszlopot, segítséget nyújt a krónikus betegségek megelőzésében és gyógyításában.

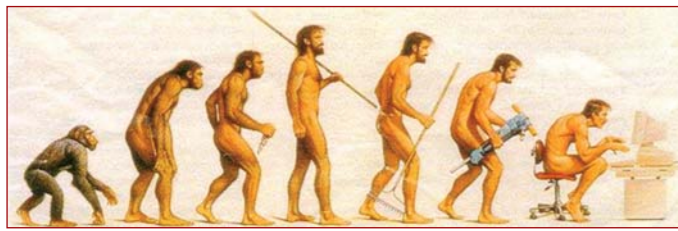

Ez a képsor humorosnak tűnhet, de mondanivalója rendkívül komoly: a technikai fejlődés az ember megnyomorodásának a veszélyével jár együtt! A képernyős munka által okozott gerincmegbetegedések statisztikái egyre riasztóbbak. Egy internetes felmérés adatai szerint az internetezők 87 százalékának vannak gerinctáji fájdalmai. **A gerincoszlop rendszeres, napi karbantartására jelenleg nincs jobb módszer, mint a gerinctornáztató, vitalitásnövelő Chi-gép használata!**

Chi-gép elnevezéssel ma sok mindent forgalmaznak. Ha valaki nem tudja megvásárolni a legkorszerűbb, leghatékonyabb levegőágyas készüléket, akkor a következő szempontokat célszerű figyelembe vennie:

A gép készüljön jó anyagból, hiszen naponta célszerű használni. **Rendelkezzen sebesség és idő beállítási lehetőségekkel és mozgása legalább egy "lapos" fekvő nyolcast írjon le, ne csak jobbra-balra mozogjon.** A legolcsóbb gépek általában nem felelnek meg ezeknek a követelményeknek.

Használatkor célszerű alacsony sebességgel indulni, majd addig növelni azt, amíg kellemesnek érezzük. Amikor elértük a megfelelő sebességet, lazuljunk el teljesen. **A készülék automatikus kikapcsolásakor érezni fogjuk az életenergia áramlását, amit az intenzív Chi Kung (Qigong) vagy Tai Chi gyakorlatokat végzők élnek át. Ez jelzi egy Chi-gép igazi értékét.**

Az összes készülék közül a KS-500 használatkor lehet a legjobban érezni az energiaáramlást. Ezt úgy lehet még tovább fokozni, hogy a készülék használata előtt 15 percre egy napsugármatraca fekszünk. A napsugármatrac egyrészt energetizált biosugárással tölti fel a testszöveteket, másrészt a levegőágy felületébe impregnált FIR sugárzó anyag is aktiválódik, ha meleg testtel fekszünk rajta. **Ezáltal jóval nagyobb lesz a testünkben megmozgatható Chi energia mennyisége.**

A levegőágy jelentőségét az alábbi ábrásor szemlélteti:

A gerincoszlop megterhelése különböző testhelyzetekben:

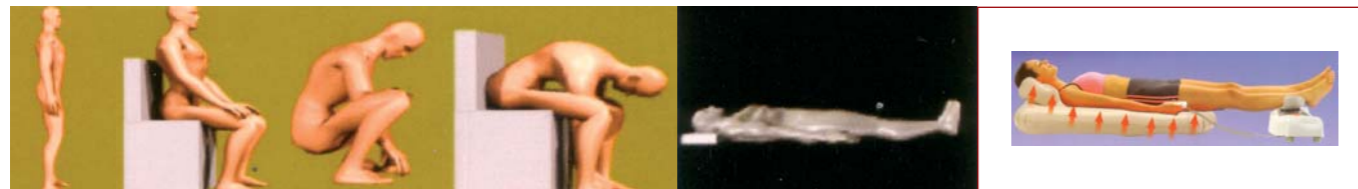

100%, 140%, 185%, 275%, 25%, 10% alatt
Levegőágyon fekvé annyira minimális megterhelés hat a gerincoszlopra, hogy a csigolyák minden irányban szabadon tudnak mozogni.

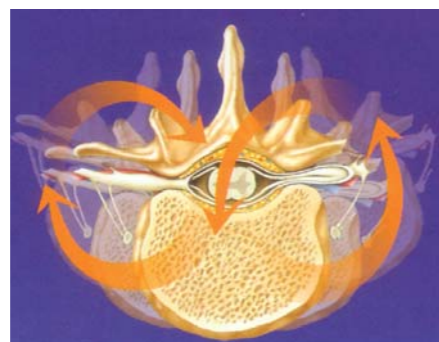

Egyedül a **KS-500**-as vitalitásnövelő készülék rajzolja ki szabályosan a végtelen jelét, a fekvő nyolcast. Ezáltal a csigolyák nemcsak oldalirányban mozognak el, hanem tengelyük körül csavarodó mozgást is végeznek. A porckorong tápanyagellátása ezáltal olyan mértékben javul, hogy

kezdődő porckorong kopások regenerálódni tudnak, a gerincoszlop menti izomzat pedig megerősödik. A levegőágyon a lágy ringató mozgás következtében nagyon rövid idő alatt és nagyon mélyen el tudunk lazulni, így a készülék használata közben néha úgy érezhetjük magunkat, mintha a súlytalanság állapotában lennénk és lebegnénk.

A gerincoszlop elváltozásai miatt előforduló megbetegedések

Nyakcsigolyák
Migrén, álmatlanság, szédülés, emlékezet kiesés, arcidegzsába, fülgyulladás, fülzúgás, magas vérnyomás, genyes pattanások, mandulagyulladás, hályogok, rövidlátás, torokfájás, váll- és tarkótáji fájdalmak

Hátcsigolyák
Nyakizom merevedés, hátfájás, felsőtesti idegfájdalom, zsába, elerőtlenedés, torokgyulladás, asztma, szívbetegek, májbetegség, kóros vagy gyenge gyomor-működés, gyomorfekély, cukorbetegség, allergiák, vesegyulladás, ízületi gyulladások, reuma, érelmeszesedés, csontkinövés, szélütés, az immunrendszer csökkent működése

Ágyékcigolyák
Székrekedés, hasmenés, sérv, visszerek, időszakos fájdalomérzés, ülőidegzsába, térdfájás, vizeleti nehézség, gyakori vizeletürítés, lábgyengeség, köszvény, prosztata megnagyobbodás

Keresztcson
Lábhosszúság eltérés, húgyhólyag gyulladás, méhferdülés, vakbélgyulladás, aranyerek, fogantatási problémák

Farkcsont
Fájó farkcsont



Orvosi és természetgyógyászati kiadványokban sokkal részletesebb leírások is találhatóak arra vonatkozóan, hogy melyik csigolya elváltozása miyen betegségek forrása lehet.

HOGYAN GYÓGYÍTTJA A VITALITÁSNÖVELŐ KÉSZÜLÉK A GERINCOSZLOPOT?

A gerincoszlop háromdimenziós „kígyózó” mozgásával, miközben levegőágyon fekvé a csigolyák minden irányban el tudnak mozogni. Úgy „igazítja ki” gerincünket és javítja annak funkcióit, hogy gyengéden lengésbe hozza egész testünket, a lábujjunktól a fejünk búbjáig!

Az idegrendszer stimulálása megnyitja az apró hörgőket, így **maximális mennyiségű oxigén áramlik a tüdőbe.** Megnövekszik a tüdőbe beáramló és onnan kiáramló vérmennyiség, **fokozódik az oxigén átadása a tüdőből a vérbe és ennek révén testünk sejtjeibe, ami ösztönzi a sejtek anyagcseréjét.**



Fontos, hogy a készülék középpontja a használat közben pontosan egyvonalban helyezkedjen el a gerincoszloppal. Ezt folyamatosan biztosítja a levegőágyat és a készüléket tartó fémvázaz összecusukható tartóágy. Felhasználóbarát kivitelben készül, hordozható és könnyű ráfeküdni.



A levegőágy 3 légkamráját csak 60-70 százalékban töltjük fel levegővel, így teljesen egyenletesen támasztja alá a testünket. Ekkor jut a legkisebb terhelés a gerincoszlopra. **A levegőágy felületén látható impregnálás infravörös sugárzó anyagból készül és a testben lévő vízmolekulák aktivizálására szolgál.** A vérkeringés így még jobban fokozódik, testszövetek oxigén ellátása javul.

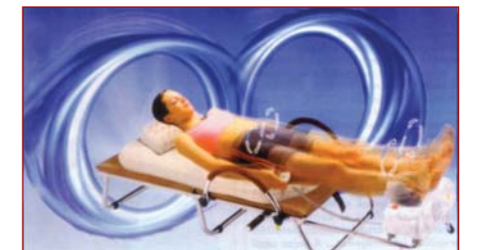

KINEK AJÁNLOTT A KÉSZÜLÉK HASZNÁLATA?

- 1. A gerincoszlop fokozott igénybevétele miatt – kortól és egészségi állapottól függetlenül – mindenki számára ajánlott!** Testi, szellemi és érzelmi egészségérzetünk az életkortól függetlenül minden esetben javul. Azoknak, akik életkoruk vagy testi korlátozottságuk miatt nem képesek tornagyakorlatokat végezni.
- 2. Minden képernyő előtt dolgozó munkavállalónak – akár a munkahelyen, akár otthon!** Közöttük egészen fiatal korban jelentkeznek súlyos gerincbántalmak! Iskolai tanulóknak és egyetemi hallgatóknak, különösen, ha gyógytornára vannak utalva.
- 3. Felső- és középvázterületnek, stresszes környezetben élőknek, vállalkozóknak!** Egy 5-10 perces használat is sokkal hatékonyabb, kreatívabb munkát tesz lehetővé, a legfelszültebb személyeknél is.
- 4. Minden egészségjavítással kapcsolatos területen!** Tehát: szépségszalonok, Wellness szalonok, egészségügyi intézmények, rehabilitációs osztályai, reumakórházak, időotthonok, testi fogyatékosok egyesületei, klubjai.
- 5. Masszőröknek!** A kezelések hatékonyságát jelentősen fokozza, mert csökkenti a feszültséget, ellazítja az izmokat.
- 6. A holisztikus gyógyítás, pszichológiai kezelések, hipnoterápia területén!** A készülék használata utáni eufórikus, energiától duzzadó érzés alapján "azonnali eredmény" érhető el!
- 7. Sportolóknak!** Meccsek és edzések előtti bemelegítésnél, az azok utáni ellazítás során, az erősen igénybevett gerinc helyreállításához.
- 8. Legfontosabb előrehaladottabb életkorban!** Ekkor a gerincoszlop már kivédhetetlenül valamiféle elváltozásban szenvedett és az életfunkciók csökkenni kezdtek.



A **KS-500** hatásfokát még tovább tudták növelni azáltal, hogy beépítették azt az elegáns **KS-530 ENERGIZER** masszírozó fotelekbe. A fotel az egész alsó lábszárat befogva még jobban megmozgatja az egész gerincoszlopot! A bőrbevonatú **KS-530 ENERGIZER** masszázsfotel a **legelegánsabb lakásban vagy Wellness szalonban is megállja a helyét.**

A VITALITÁSNÖVELŐ KÉSZÜLÉK FOKOZZA A FIZIKAI ÉS SZELLEMI TELJESÍTŐKÉPESSÉGET, NÖVELI AZ INTELLIGENCIÁT, A KREATIVITÁST!